

COMUNE DI VERONA

PROVINCIA DI VERONA

-- PIANO CASA --  
- legge regionale n. 14 del 08.07.09 -

VARIANTE IN CORSO D'OPERA CON AMPLIAMENTO  
IN SOPRAELEVAZIONE, AI SENSI DELLE NORME "Piano Casa" AL  
PROGETTO PER LA REALIZZAZIONE DI UN FABBRICATO  
DI CIVILE ABITAZIONE IN VIA GHETTO ANG. VIA CURTATONE,  
QUARTIERE SANTA LUCIA

STATO APPROVATO E DI VARIANTE Piano Casa

PLANIMETRIA GENERALE, ESTRATTI  
AEREOFOTOGRAMM. E P.R.G., - TABELLE  
DATI METRICI.

TAVOLA  
N° 1

Permesso di costruire originario n. 06.03/000435 anno 2007  
Permesso di costruire in variante già assentita n. 06.03/009226 anno 2008

Variante assentita in corso di realizzazione  
con tecnologie finalizzate al contenimento del fabbisogno  
energetico ai sensi dell'art. 5 L.R. 4/2007 102 R.E.

COMUNE DI VERONA  
Area Gestione del Territorio  
D.L.A. 4/12 E.  
06.03/009226  
del 07/07/2011  
Dica D.P.2 SRL

IL COMM

IL PROGETTISTA

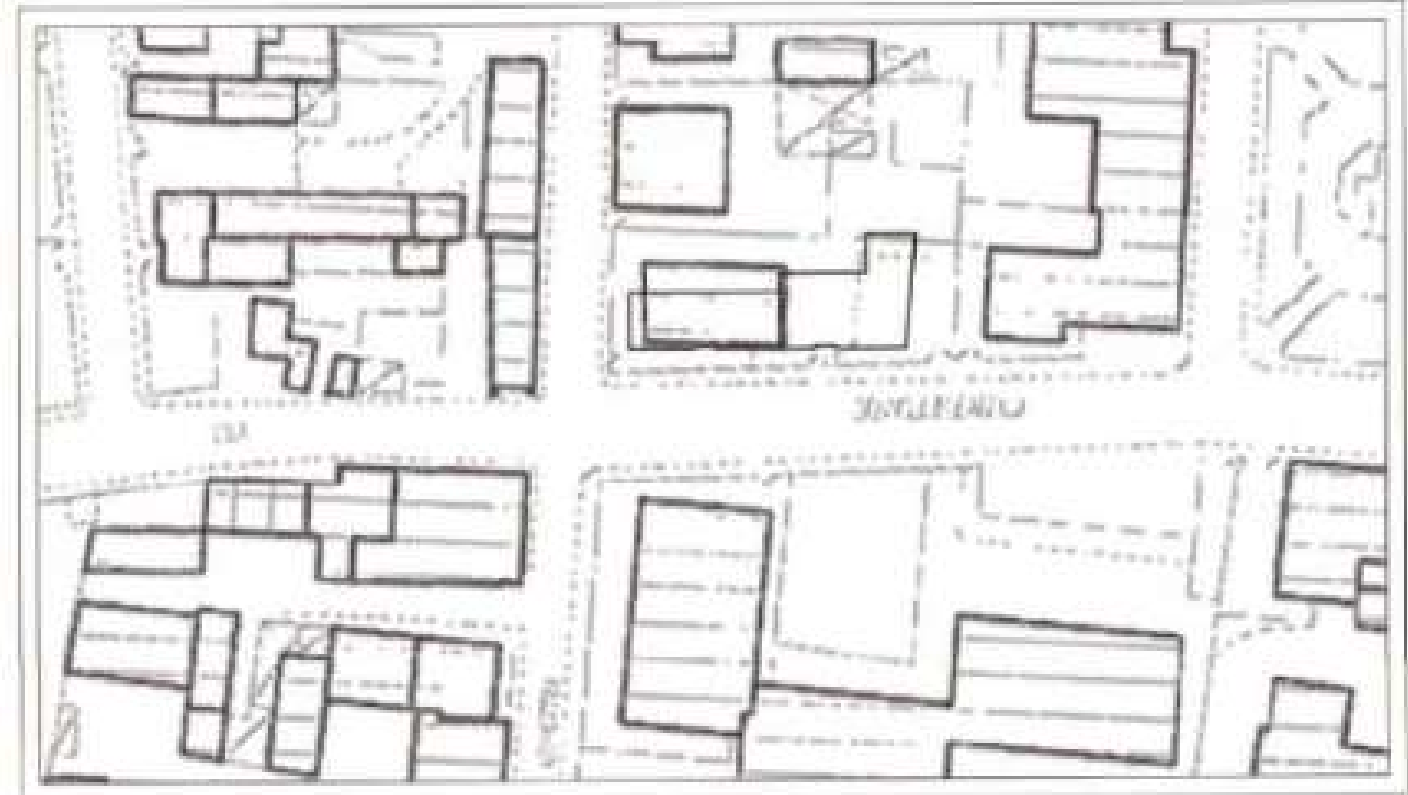

stralcio aerofotogrammetria

riproduzione scala 1:1000 con indicazione edifici

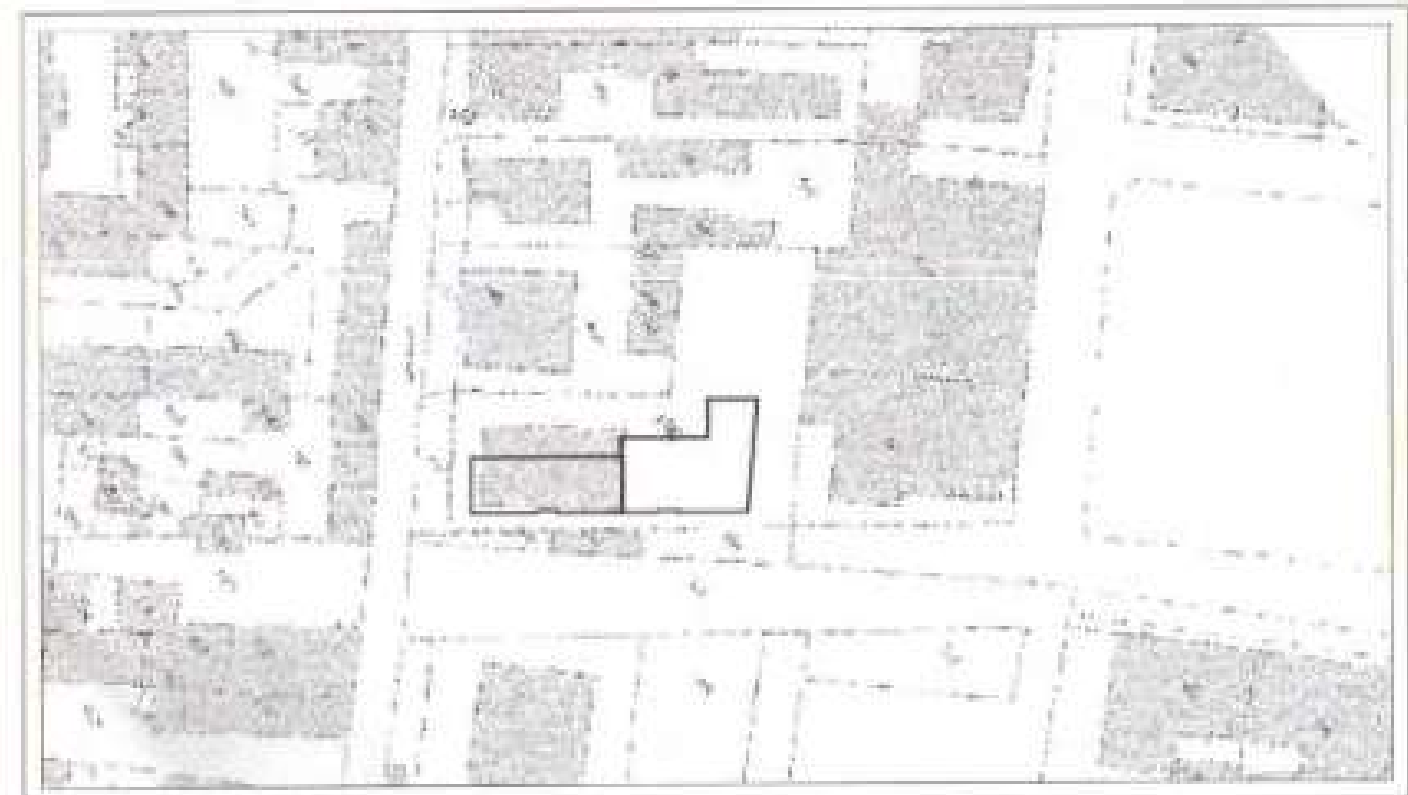

ESTRATTO DI MAPPA CATASTALE-1:1000

COMUNE DI VERONA

PROVINCIA DI VERONA

--- PIANO CASA ---  
- legge regionale n. 14 del 08.07.09 -

VARIANTE IN CORSO D'OPERA CON AMPLIAMENTO  
IN SOPRAELEVAZIONE, AI SENSI DELLE NORME "Piano Casa" AL  
PROGETTO PER LA REALIZZAZIONE DI UN FABBRICATO  
DI CIVILE ABITAZIONE IN VIA GHETTO ANG. VIA CURTATONE,  
QUARTIERE SANTA LUCIA

STATO APPROVATO E DI VARIANTE Piano Casa

TAVOLA PIANO CASA  
collocazione volume in deroga

TAVOLA  
N° 2

Permesso di costruire originario n. 06.03/000435 anno 2007  
Permesso di costruire in variante già assentita n. 06.03/009226 anno 2008

Variante assentita in corso di realizzazione  
con tecnologie finalizzate al contenimento del fabbisogno  
energetico ai sensi dell'art. 5 L.R. 4/2008 art. 102 R.E.

COMUNE DI VERONA  
Via Caccato del Terraglio  
37139 VERONA  
045/3700291  
045/3700203  
C.A.P. 37129



IL COMM.

IL PROGETTISTA

L'IMPRESA

IL DIR. LAVORI

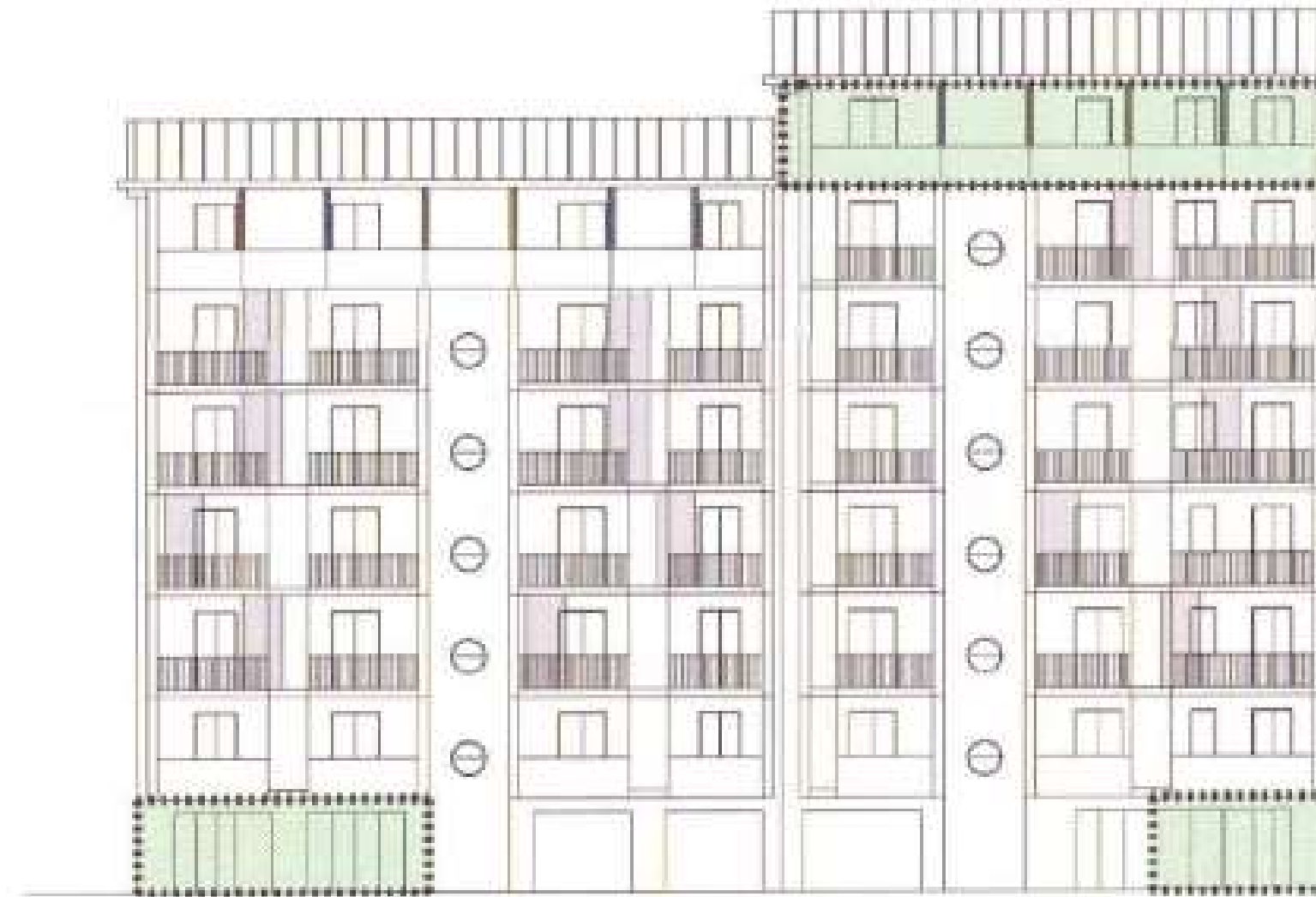

SCHEMA PROSPETTO NORD-OVEST

SCHEMA PIANTA PIANO TERRA  
esistente in corso di realizzazione  
(Indicate variazioni p. casa)



COMUNE DI VERONA

PROVINCIA DI VERONA

--- PIANO CASA ---

- legge regionale n. 14 del 08.07.88 -

VARIANTE IN CORSO D'OPERA CON AMPLIAMENTO  
IN SOPRAELEVAZIONE, AI SENSI DELLE NORME "Piano Casa" AL  
PROGETTO PER LA REALIZZAZIONE DI UN FABBRICATO  
DI CIVILE ABITAZIONE IN VIA GHETTO ANG. VIA CURTATONE,  
QUARTIERE SANTA LUCIA

STATO DI VARIANTE Piano Casa

PIANTA PIANO INTERRATO E  
PIANTA PIANO TERRA 1:100.

TAVOLA  
N° 6

Permesso di costruire originario n. 06.03/000435 anno 2007  
Permesso di costruire in variante già assentita n. 06.03/009226 anno 2008

Variante assentita in corso di realizzazione  
con tecnologie finalizzate al contenimento del fabbisogno  
energetico ai sensi dell'art. 5 L.R. 4/2007 - art. 102 R.E.

COMUNE DI VERONA  
Area Gestore del Territorio  
D.L.A. R.E.  
05/03/2011  
del 07/09/2011  
DCA G.P. 2 DAL



IL COMMITTENTE

IL PROGETTISTA

GHETTO

Calcolo superficie di aerazione autorimessa

GARAGE	sup. complessiva mq	424,07
AREA DI MANOVRA	sup.	mq 372,28
SUP. INTERRATA COMPLESSIVA PARCHI	mq	696,35

SUP. DI AERAZIONE MIN. 1/25 sup. = mq 27,86 min.

SUP. DI AERAZIONE EFFETTIVA

1 - ingresso aperto	mq	11,50
2 - aerat. 3,00x1,40	mq	4,20
3 - aerat. 3,00x1,40	mq	4,20
4 - aerat. 3,00x1,40	mq	4,20
5 - aerat. 3,00x1,40	mq	4,20

sup. complessiva mq 28,30 > mq 27,86

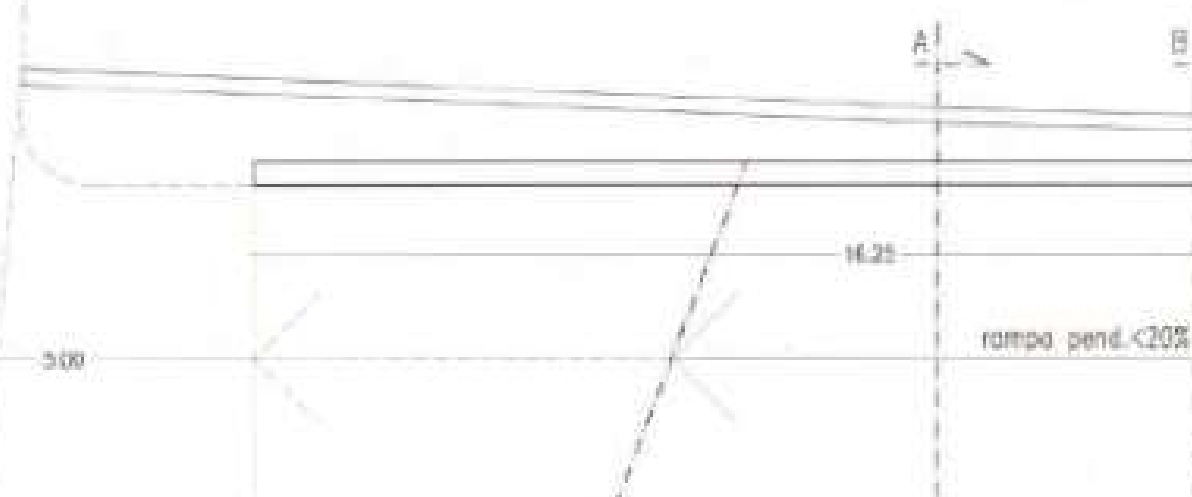

COMUNE DI VERONA  
VERONA

COMUNE DI VERONA  
Area Gestione del Territorio  
S.p.A. S.U.E.  
06.03/005811  
del 07/07/2011  
Ditta G.P. Z. SRL

VARIANTE IN CORSO D'OPERA CON AMPLIAMENTO  
IN SOPRAELEVAZIONE, AI SENSI DELLE NORME "Piano Casa"  
AL PROGETTO PER LA REALIZZAZIONE DI UN FABBRICATO  
DI CIVILE ABITAZIONE IN VIA GHETTO ANG. VIA CURTATONE,  
QUARTIERE SANTA LUCIA

IL PROPRIETARIO:

IL PROGETTISTA:



L'INSTALLATORE:

IL DIRETTORE LAVORI:

NOMEFILE: 124_11_IMP_01.dwg	DATA: 30.06.2011	SCALA: 1:50	NR. TAVOLE: 04
--------------------------------	---------------------	----------------	-------------------

OGGETTO:  
IMPIANTO RISCALDAMENTO A PAVIMENTO

D.M.  
37  
01

VIA GHETTO

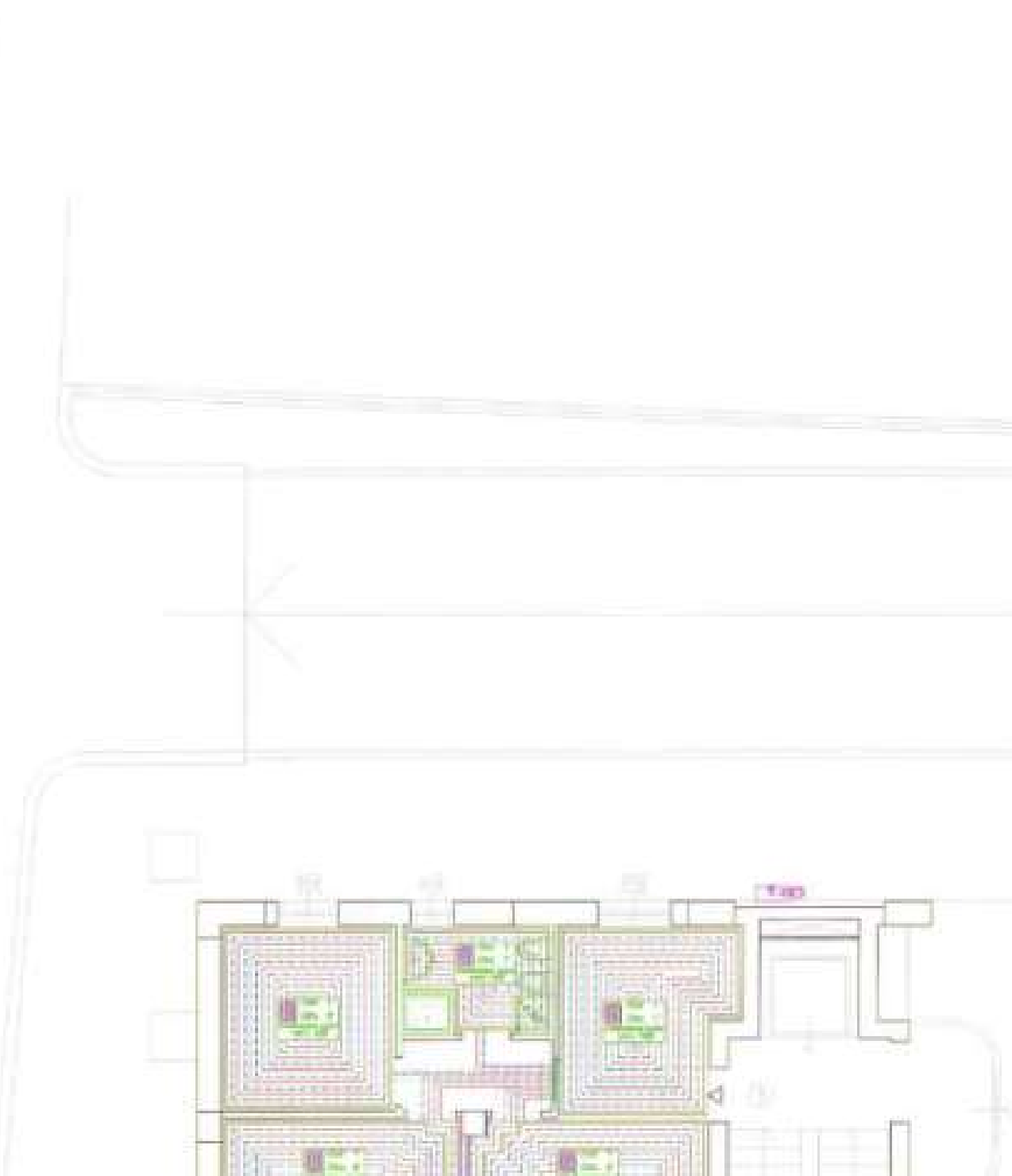

COMUNE DI VERONA  
VERONA

VARIANTE IN CORSO D'OPERA CON AMPLIAMENTO  
IN SOPRAELEVAZIONE, AI SENSI DELLE NORME "Piano Casa"  
AL PROGETTO PER LA REALIZZAZIONE DI UN FABBRICATO  
DI CIVILE ABITAZIONE IN VIA GHETTO ANG. VIA CURTATONE,  
QUARTIERE SANTA LUCIA

COMUNE DI VERONA  
Area Gestore del Territorio  
P.I.A. S.U.E.  
06.03/005811  
dal 07/07/2011  
Dir. G.P.2 SRL

IL PROPRIETARIO:

IL PROGETTISTA:



L'INSTALLATORE:

IL DIRETTORE LAVORI:

NOMEFILE: 124_11_IMP_01.dwg	DATA: 30.06.2011	SCALA: 1:50	NR. TAVOLE: 04
--------------------------------	---------------------	----------------	-------------------

OGGETTO:  
IMPIANTO RISCALDAMENTO A RADIATORI

D.M.  
37  
**02**

VIA GHETTO

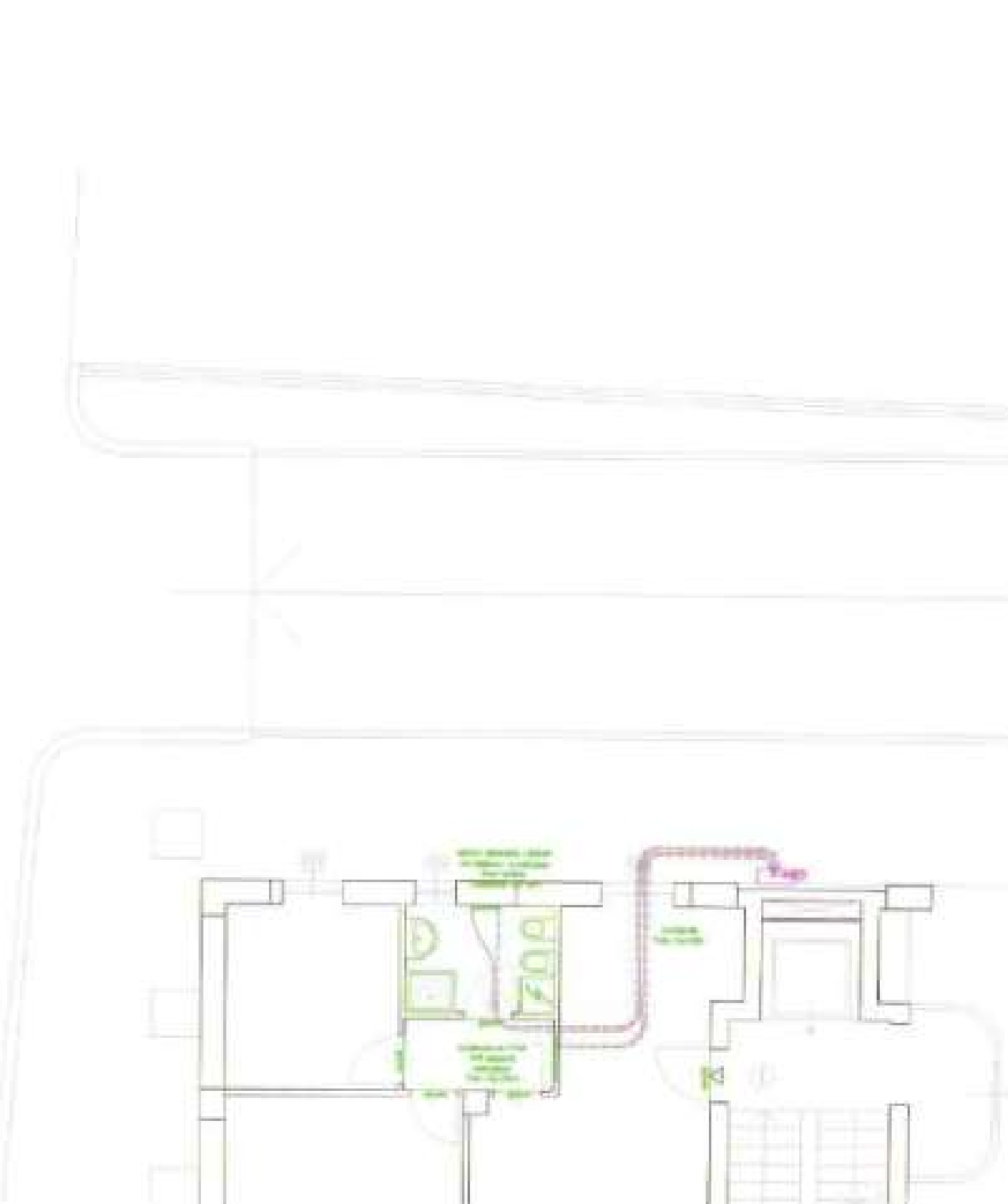

COMUNE DI VERONA  
VERONA

VARIANTE IN CORSO D'OPERA CON AMPLIAMENTO  
IN SOPRAELEVAZIONE, AI SENSI DELLE NORME "Piano Casa"  
AL PROGETTO PER LA REALIZZAZIONE DI UN FABBRICATO  
DI CIVILE ABITAZIONE IN VIA GHETTO ANG. VIA CURTATONE,  
QUARTIERE SANTA LUCIA

COMUNE DI VERONA  
Area Gestore del Territorio  
D.L.A. S.U.E.  
05.03/002011  
06/07/2011  
Data G.P.2 SR1

IL PROPRIETARIO:

IL PROGETTISTA:



L'INSTALLATORE:

IL DIRETTORE LAVORI:

NOMEFILE:  
124\_11\_IMP\_01.dwg

DATA:  
30.06.2011

SCALA:  
1:50

NR. TAVOLE:  
04

OGGETTO:  
IMPIANTO IDRICO-SANITARIO

D.M.  
37 03

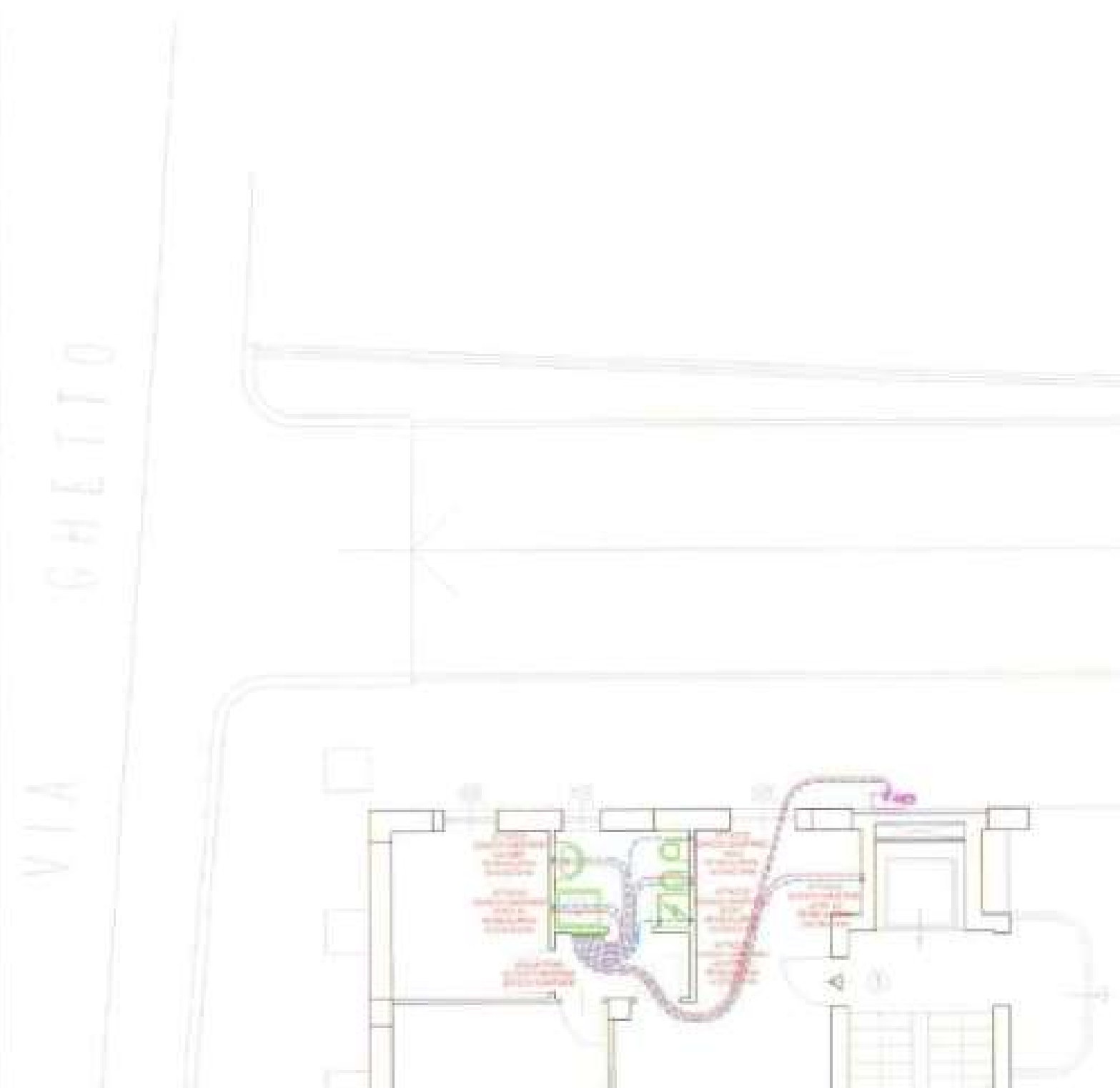

COMUNE DI VERONA  
VERONA

VARIANTE IN CORSO D'OPERA CON AMPLIAMENTO  
IN SOPRAELEVAZIONE, AI SENSI DELLE NORME "Piano Casa"  
AL PROGETTO PER LA REALIZZAZIONE DI UN FABBRICATO  
DI CIVILE ABITAZIONE IN VIA GHETTO ANG. VIA CURTATONE,  
QUARTIERE SANTA LUCIA

COMUNE DI VERONA  
Area Gestione del Territorio  
D.L.A. S.I.E.  
06/23/005913  
del 07/01/2011  
Data G.P. Z. DR.

IL PROPRIETARIO:

IL PROGETTISTA:



L'INSTALLATORE:

IL DIRETTORE LAVORI:

NOMEFILE:  
124\_11\_IMP\_01.dwg

DATA:  
30.06.2011

SCALA:  
1:50

NR. TAVOLE:  
04

OGGETTO:  
IMPIANTO ELETTRICO

D.M. 04

VIA  
GHETTO

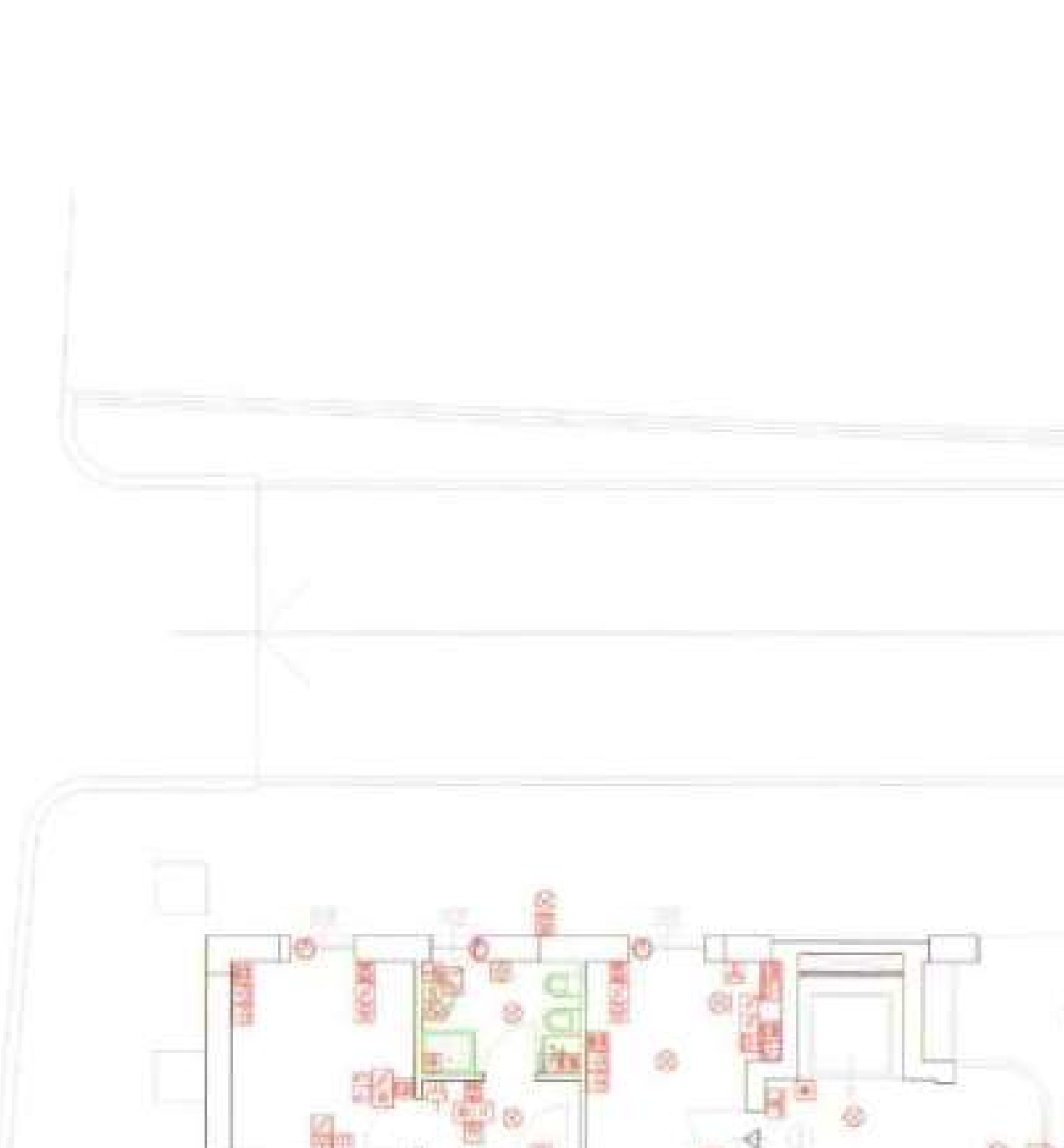

COMUNE DI VERONA

PROVINCIA DI VERONA

PIANO CASA  
— legge regionale n. 14 del 08.07.09 —

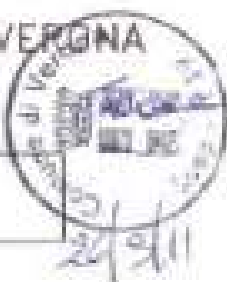

VARIANTE IN CORSO D'OPERA CON AMPLIAMENTO  
IN SOPRAELEVAZIONE, AI SENSI DELLE NORME "Piano Casa" AL  
PROGETTO PER LA REALIZZAZIONE DI UN FABBRICATO  
DI CIVILE ABITAZIONE IN VIA GHETTO ANG. VIA CURTATONE,  
QUARTIERE SANTA LUCIA

STATO APPROVATO E DI VARIANTE Piano Casa

PLANIMETRIA GENERALE, ESTRATTI  
AEREOFOTOGRAMM. E P.R.G., - TABELLE  
DATI METRICI.

TAVOLA  
N° 1

Permesso di costruire originario n. 06.03/000435 anno 2007  
Permesso di costruire in variante già assentita n. 06.03/009226 anno 2008

Variante assentita in corso di realizzazione  
con tecnologie finalizzate al contenimento del fabbisogno  
energetico ai sensi dell'art. 5 L.R. 4/2007 - art. 102 R.E.

Integrazione disegni in data 20.09.11

COMUNE DI VERONA  
Area Generale del Territorio  
D.L.A. S.U.E.  
Integrazione documenti  
del 16/09/2011  
Pratica n. 06.03/000435  
del 07/07/2011  
Data G.P.2 SR4



IL COMMITTENTE

IL PROGETTISTA

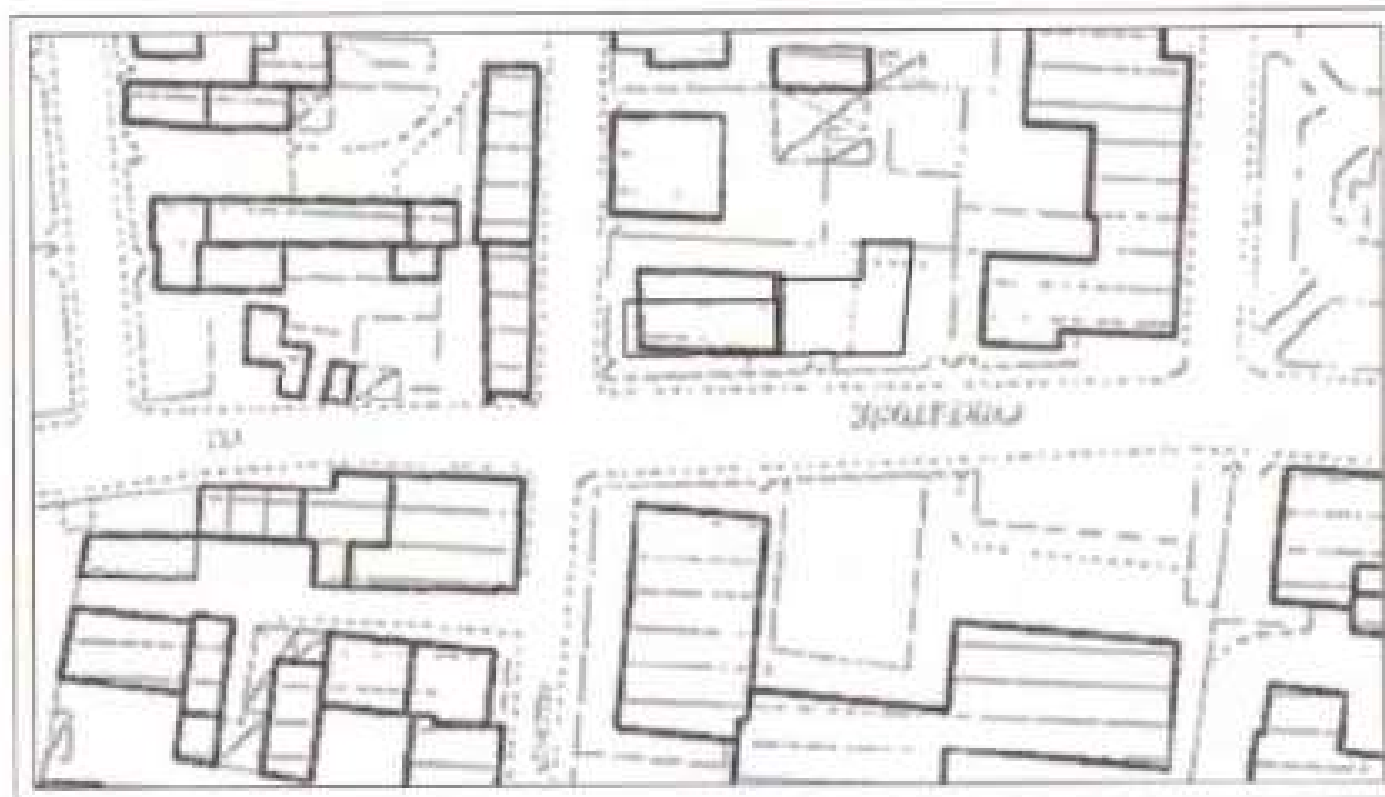

stralcio aerofotogrammetria

riproduzione scala 1:1000 con indicazione edifici

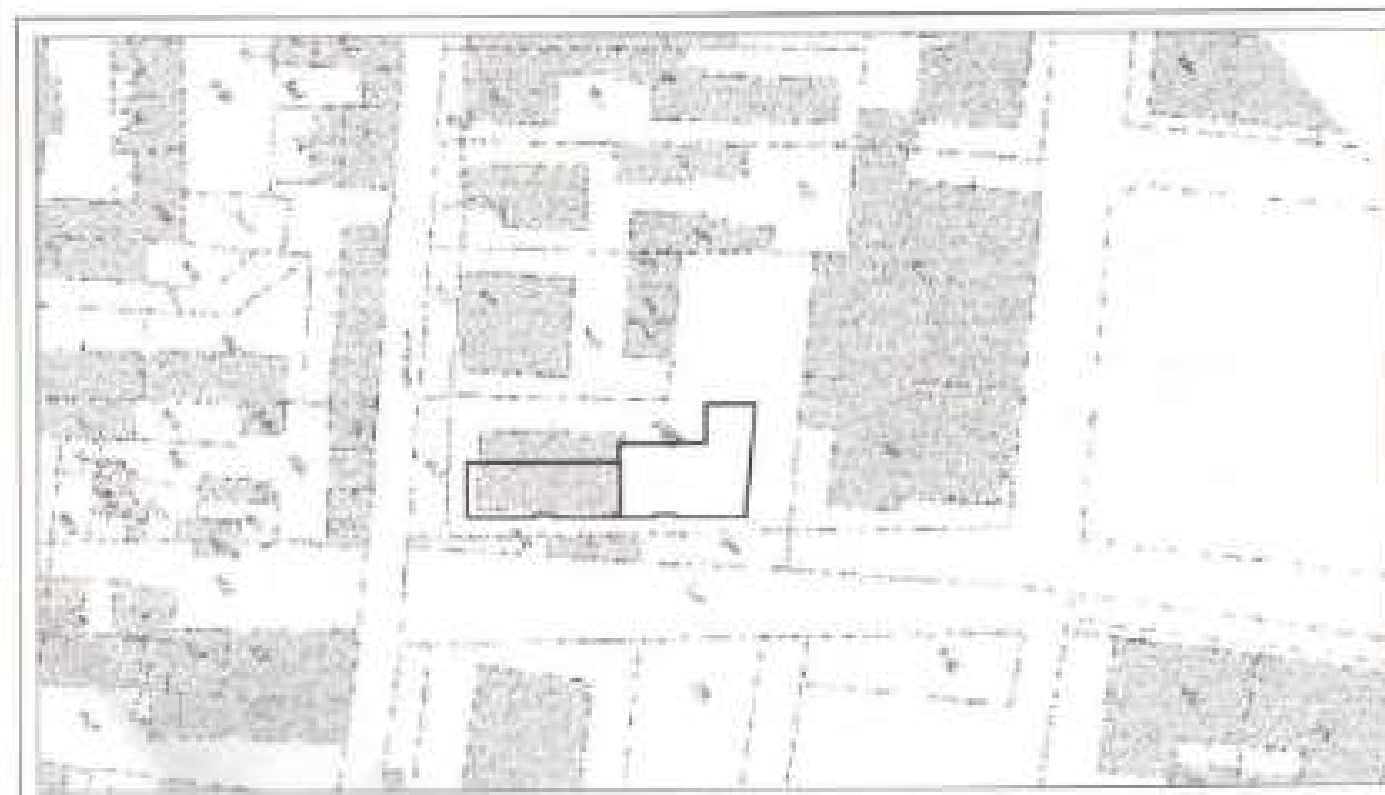



COMUNE DI VERONA

PROVINCIA DI VERONA

-- PIANO CASA --  
- legge regionale n. 14 del 08.07.09 -



VARIANTE IN CORSO D'OPERA CON AMPLIAMENTO  
IN SOPRAELEVAZIONE, AI SENSI DELLE NORME "Piano Casa" AL  
PROGETTO PER LA REALIZZAZIONE DI UN FABBRICATO  
DI CIVILE ABITAZIONE IN VIA GHETTO ANG. VIA CURTATONE,  
QUARTIERE SANTA LUCIA

*VALE*

STATO APPROVATO E DI VARIANTE Piano Casa	
TAVOLA PIANO CASA collocazione volume in deroga	TAVOLA N° 2
Permesso di costruire originario n. 06.03/000435 anno 2007 Permesso di costruire in variante già esistente n. 06.03/009226 anno 2008	
Variante assentita in corso di realizzazione con tecnologie finalizzate al contenimento del fabbisogno energetico ai sensi dell'art. 5 L.R. 4/2007 - art. 102 R.E.	
Integrazione disegni in data 20.09.11	

COMUNE DI VERONA  
Area Gestione del Territorio  
D.T.A. S.M.E.  
Integrazione disegni n. 1  
Del. 16/09/2011  
Atta n. 09 del 15/09/2011  
07/07/2011  
D.T.A. S.M.E.



IL COMMITTENTE

IL PROGETTISTA

L'IMPRESA

L. DIR. LAVORI

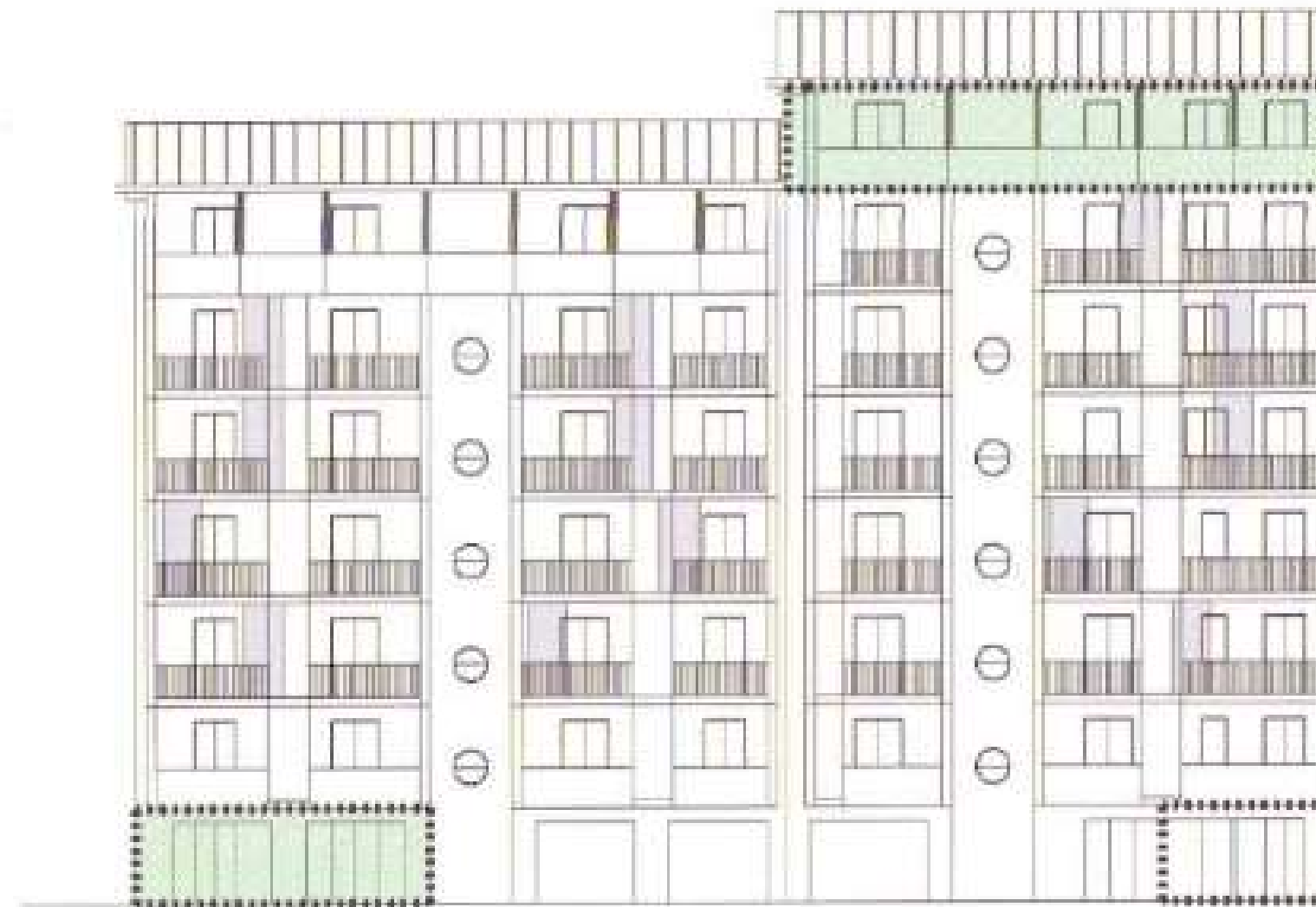

SCHEMA PROSPETTO NORD-OVEST



SCHEMA PIANTA PIANO TERRA  
esistente in corso di realizzazione  
(indicate variazioni p. casa)

piano terra lato sx  
mc. 168,30

piano terra lato dx  
mc. 174,50

VAR

COMUNE DI VERONA

PROVINCIA DI VERONA

-- PIANO CASA --  
- legge regionale n. 14 del 08.07.09 -

VARIANTE IN CORSO D'OPERA CON AMPLIAMENTO  
IN SOPRAELEVAZIONE, AI SENSI DELLE NORME "Piano Casa" AL  
PROGETTO PER LA REALIZZAZIONE DI UN FABBRICATO  
DI CIVILE ABITAZIONE IN VIA GHETTO ANG. VIA CURTATONE,  
QUARTIERE SANTA LUCIA

STATO APPROVATO

PIANTA PIANO INTERRATO E  
PIANTA PIANO TERRA 1:100.

TAVOLA  
N° 3

Permesso di costruire originario n. 06.03/000435 anno 2007  
Permesso di costruire in variante già assentita n. 06.03/009226 anno 2008

Variante assentita in corso di realizzazione  
 con tecnologie finalizzate al contenimento del fabbisogno  
 energetico ai sensi dell'art. 5 LR 4/2007 - art. 102 R.E.

COMUNE DI VERONA  
Area Osserv. del Territorio  
D.L.A. 5/0/2  
05.31/005811  
tel. 077/072511  
data 02.03.09

PROGETTISTI PROVA VERONA

IL COMMITTENTE

IL PROGETTISTA

Calcolo superficie di aerazione autorimessa

GARAGE	sup. complessiva mq	424,07
AREA DI MANOVRA	sup.	mq 272,28
SUP. INTERRATA COMPLESSIVA PARCO		mq 696,35

SUP. DI AERAZIONE MIN. 1/25 sup. = mq 27,86 min.

SUP. DI AERAZIONE EFFETTIVA

1 - ingresso aperto	mq	11,50
2 - aerat. 3,00x1,40	mq	4,20
3 - aerat. 3,00x1,40	mq	4,20
4 - aerat. 3,00x1,40	mq	4,20
5 - aerat. 3,00x1,40	mq	4,20

sup. complessiva mq 28,30 > mq 27,86

GHETTO

5,00

18,25

rampa pend. < 20%

TAR

COMUNE DI VERONA

PROVINCIA DI VERONA

PIANTA PIANO

PIANO CASA  
- legge regionale n. 14 del 08.07.09 -

VARIANTE IN CORSO D'OPERA CON AMPLIAMENTO  
IN SOPRAELEVAZIONE, AI SENSI DELLE NORME "Piano Casa" AL  
PROGETTO PER LA REALIZZAZIONE DI UN FABBRICATO  
DI CIVILE ABITAZIONE IN VIA GHETTO ANG. VIA CURTATONE,  
QUARTIERE SANTA LUCIA

STATO APPROVATO

PIANTE PIANI 1°, 2°, 3°, 4°, 5°, 6°  
SOTTOTETTO E COPERTURA 1:100.

TAVOLA  
N° 4

Permesso di costruire originario n. 06.03/000435 anno 2007  
Permesso di costruire in variante già assentita n. 06.03/009226 anno 2008

Variante assentita in corso di realizzazione  
con tecnologie finalizzate al contenimento del fabbisogno  
energetico ai sensi dell'art. 5 L.R. 4/2007 - art. 102 R.E.

1/81  
VERONA  
10/10/2011

COMUNE DI VERONA  
Area Gestione del Territorio  
G.I.A. S.U.E.  
06.03/000435  
del 07/07/2011  
Data G.P.3 SVL

VERONA  
10/10/2011

IL COMMITTE

IL PROGETTISTA

L'IMPRESA

IL DIR. LAVORI

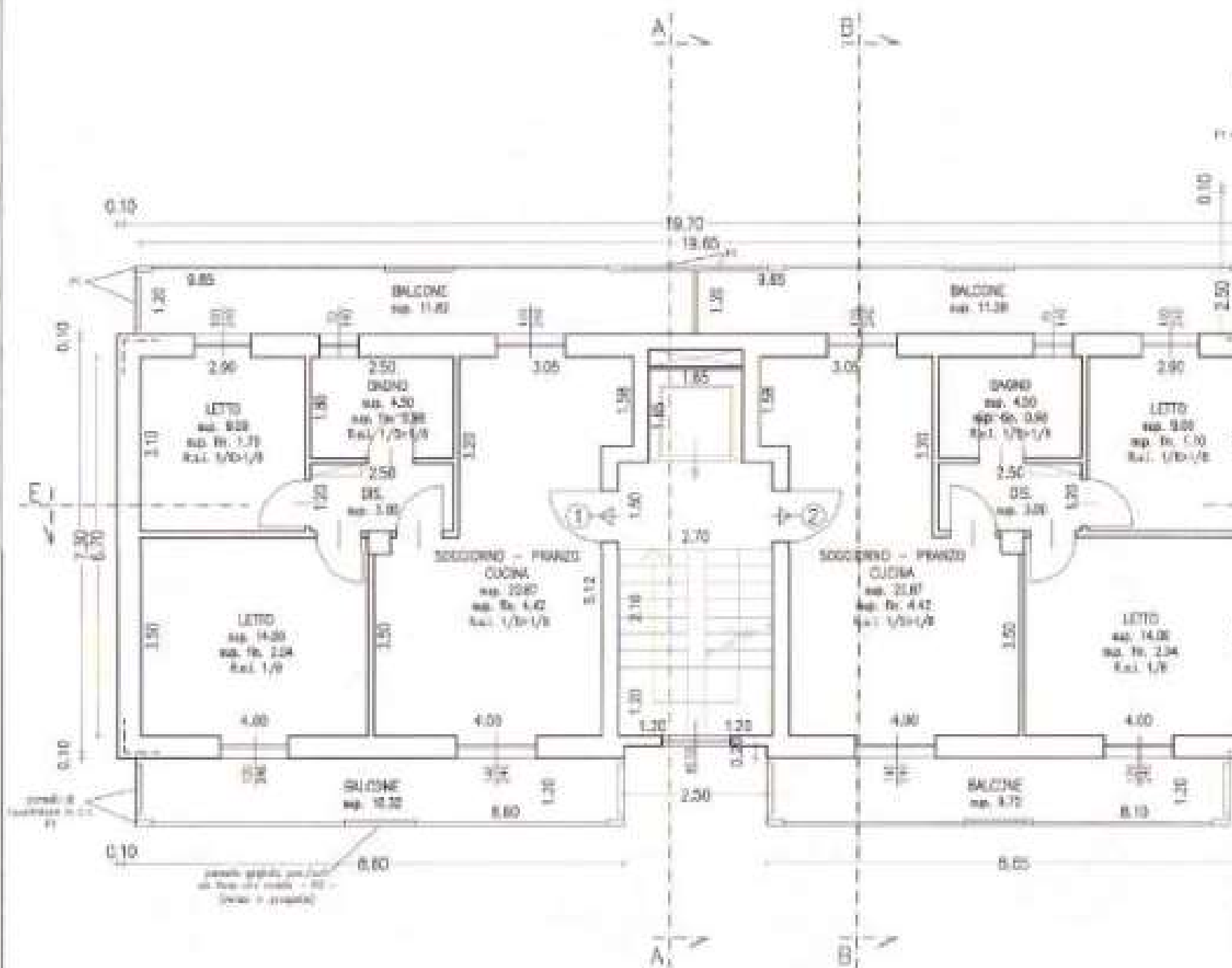

PIANTA PIA

VAR

COMUNE DI VERONA

PROVINCIA DI VERONA

--- PIANO CASA ---  
- legge regionale n. 14 del 08.07.09 -

VARIANTE IN CORSO D'OPERA CON AMPLIAMENTO  
IN SOPRAELEVAZIONE, AI SENSI DELLE NORME "Piano Casa" AL  
PROGETTO PER LA REALIZZAZIONE DI UN FABBRICATO  
DI CIVILE ABITAZIONE IN VIA GHETTO ANG. VIA CURTATONE,  
QUARTIERE SANTA LUCIA

STATO APPROVATO

PROSPETTI E SEZIONI 1:100. TAVOLA  
N° 5

Permesso di costruire originario n. 06.03/000435 anno 2007  
Permesso di costruire in variante già assentita n. 06.03/009226 anno 2008

Variante assentita in corso di realizzazione  
con tecnologie finalizzate al contenimento del fabbisogno  
energetico ai sensi dell'art. 5 L.R. 4/2007 - art. 102 R.E.

COMUNE DI VERONA  
Area Gestione del Territorio  
D.P.A. S.U.E.  
05.03/000511  
del 03/07/2011  
Dir. G. P. Z. DR.

foli  
1/5  
10/11

IL COMMITTENTE

IL PROGETTISTA

L'IMPRESA

IL DIR. LAVORI

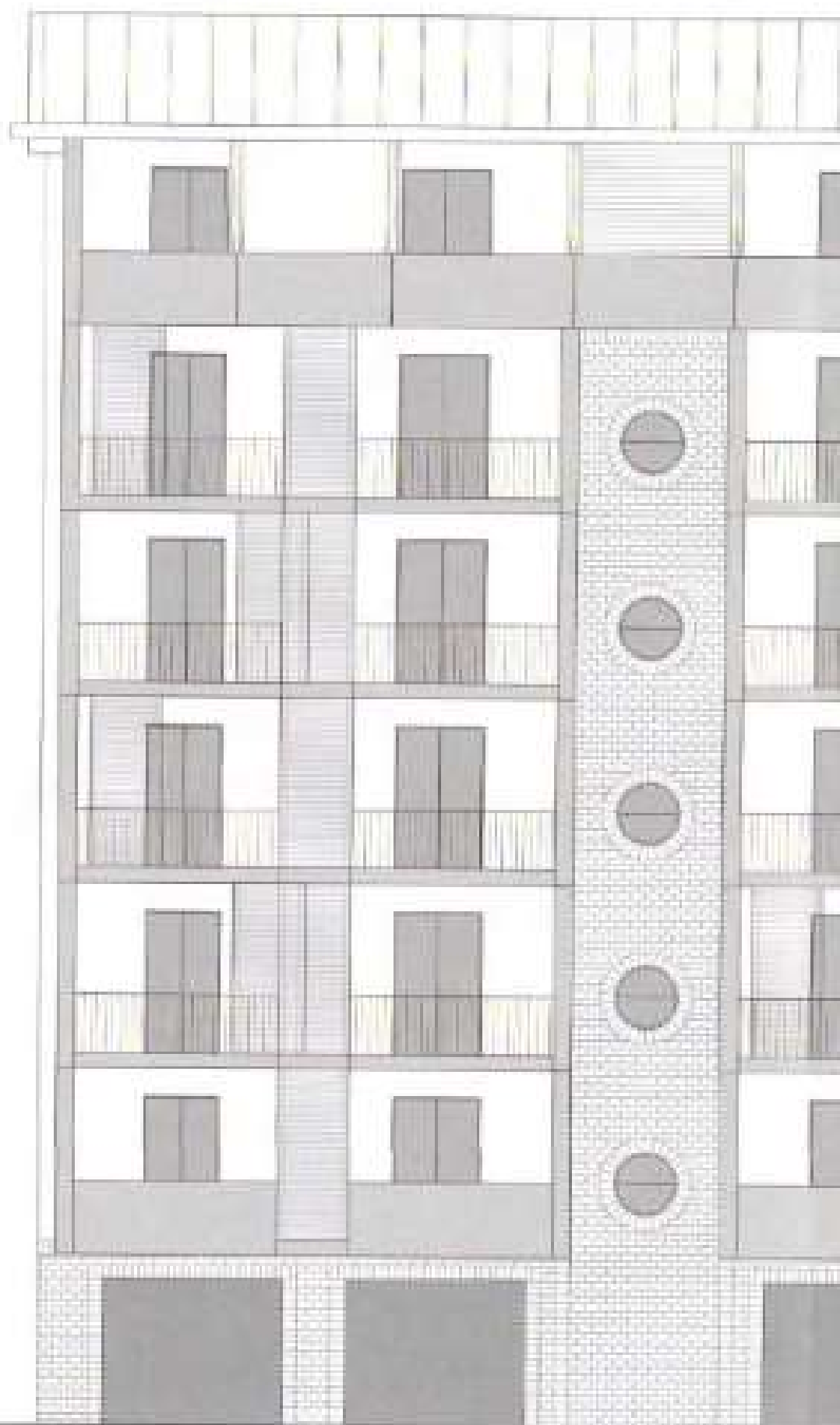

COMUNE DI VERONA

PROVINCIA DI VERONA

-- PIANO CASA --  
- legge regionale n. 14 del 08.07.09 -



VARIANTE IN CORSO D'OPERA CON AMPLIAMENTO  
IN SOPRAELEVAZIONE, AI SENSI DELLE NORME "Piano Casa" AL  
PROGETTO PER LA REALIZZAZIONE DI UN FABBRICATO  
DI CIVILE ABITAZIONE IN VIA GHETTO ANG. VIA CURTATONE,  
QUARTIERE SANTA LUCIA

STATO DI VARIANTE Piano Casa

PIANTA PIANO INTERRATO E  
PIANTA PIANO TERRA 1:100.

TAVOLA  
N° 6

Permesso di costruire originario n. 06.03/000435 anno 2007  
Permesso di costruire in variante già assentita n. 06.03/009226 anno 2008

Variante assentita in corso di realizzazione  
con tecnologie finalizzate al contenimento del fabbisogno  
energetico ai sensi dell'art. 5 L.R. 4/2007 - art. 102 R.E.

Integrazione disegni in data 20.09.11

COMUNE DI VERONA  
Area Gestione del Territorio  
D.T.A. S.U.E.  
Integrazione documenti  
del 16/09/2011  
Pratica n. 06.03/009811  
del 07/07/2011  
Data G.P. I. S.R.L.



IL COM

IL PROGETTISTA

L'ARRE

IL DIR. LAVORI

### Calcolo superficie di aerazione autorimessa

GARAGE	sup. complessivo mq	424.07
AREA DI MANOVRA	sup.	mq 272.28
SUP. INTERRATA COMPLESSIVA PARCH.		mq 696.35

SUP. DI AERAZIONE MIN. 1/25 sup. = mq 27.88 min.

SUP. DI AERAZIONE EFFETTIVA

1 - ingresso aperto	mq	11.50
2 - serot. 3.00x1.40	mq	4.20
3 - serot. 3.00x1.40	mq	4.20
4 - serot. 3.00x1.40	mq	4.20
5 - serot. 3.00x1.40	mq	4.20

sup. complessiva mq 28.30 > mq 27.88

GHETTO

0.00

18.25

rampe pend. < 20%

TAR

COMUNE DI VERONA

PROVINCIA DI VERONA

PIANTA PIANO 1

PIANO CASA  
- legge regionale n. 14 del 08.07.09 -

VARIANTE IN CORSO D'OPERA CON AMPLIAMENTO  
IN SOPRAELEVAZIONE, AI SENSI DELLE NORME "Piano Casa" AL  
PROGETTO PER LA REALIZZAZIONE DI UN FABBRICATO  
DI CIVILE ABITAZIONE IN VIA GHETTO ANG. VIA CURTATONE,  
QUARTIERE SANTA LUCIA

STATO DI VARIANTE Piano Casa

PIANTE PIANI 1°, 2°, 3°, 4°, 5°, 6°, 7°  
SOTTOTETTO E COPERTURA 1:100. TAVOLA  
N° 7

Permesso di costruire originario n. 06.03/000435 anno 2007  
Permesso di costruire in variante già assentito n. 06.03/009226 anno 2008

Variante assentita in corso di realizzazione  
con tecnologie finalizzate al contenimento del fabbisogno  
energetico ai sensi dell'art. 5 L.R. 4/2007 - art. 102 R.E.

COMUNE DI VERONA  
Area Gestione del Territorio  
D.L.A. S.9.6.  
06.03/009226  
07/2011  
LP-2.044

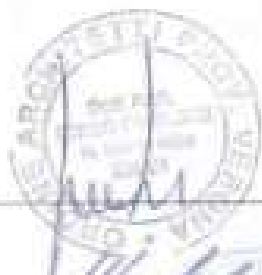

IL COMM

IL PROGETTISTA

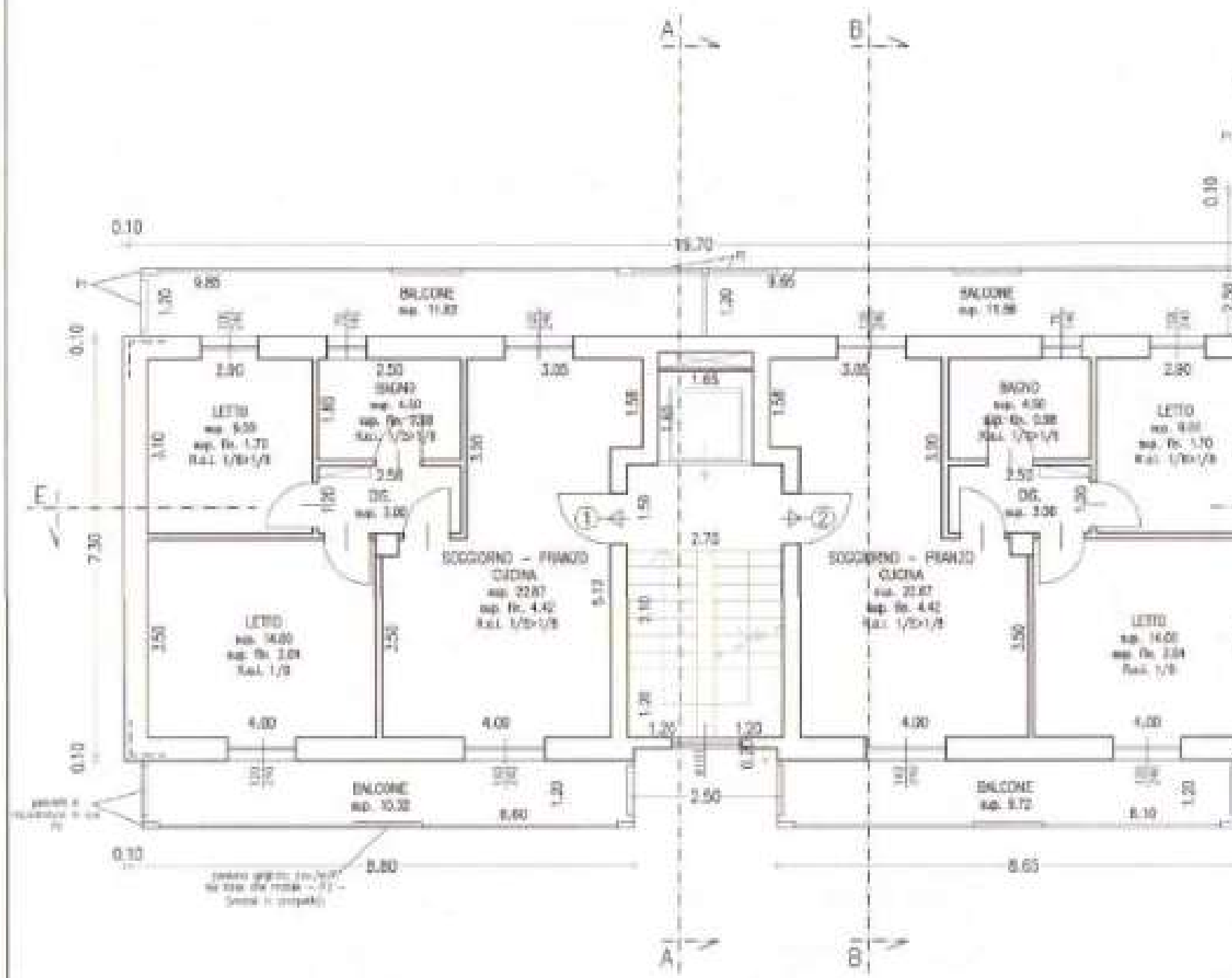

PIANTA PIANO

COMUNE DI VERONA

PROVINCIA DI VERONA

--- PIANO CASA ---  
- legge regionale n. 14 del 08.07.09 -

VARIANTE IN CORSO D'OPERA CON AMPLIAMENTO  
IN SOPRAELEVAZIONE, AI SENSI DELLE NORME "Piano Casa" AL  
PROGETTO PER LA REALIZZAZIONE DI UN FABBRICATO  
DI CIVILE ABITAZIONE IN VIA GHETTO ANG. VIA CURTATONE,  
QUARTIERE SANTA LUCIA

STATO VARIANTE Piano Casa

PROSPETTI E SEZIONI 1:100.

TAVOLA  
N° 08

Permesso di costruire originario n. 06.03/000433 anno 2007  
Permesso di costruire in variante già assentito n. 06.03/009226 anno 2008

Variante assentita in corso di realizzazione  
con tecnologie finalizzate al contenimento del fabbisogno  
energetico di cui all'art. 5 L.R. 4/2007 - art. 102 R.E.

COMUNE DI VERONA  
Via Cavour 101 Verona  
D.P.A. S.p.A.  
SE 00005011  
0477000001  
0477000001

IL COMMITTE

IL PROGETTISTA

L'IMPRESA

IL DIR. LAVORI

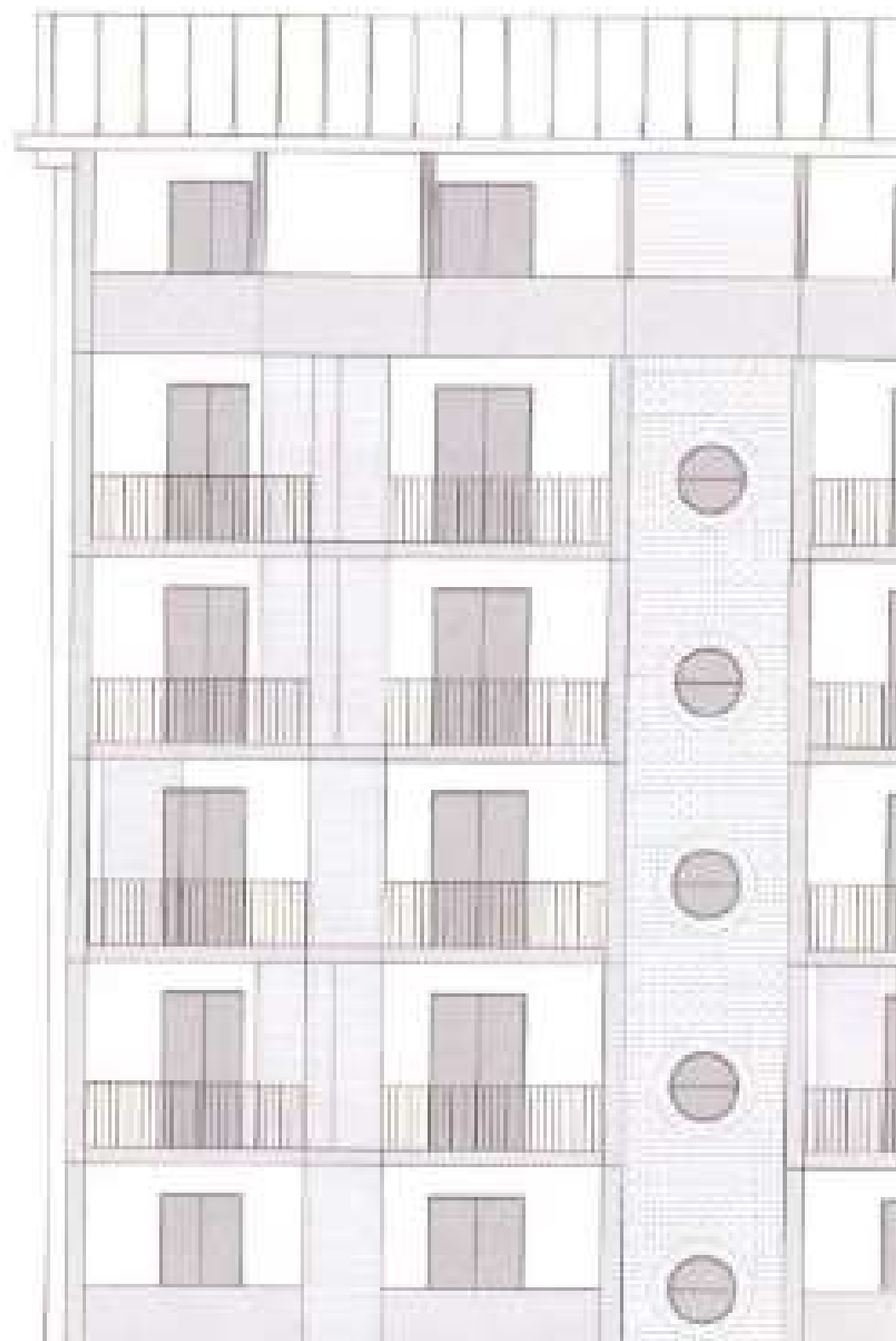

TAK

COMUNE DI VERONA

PROVINCIA DI VERONA

-- PIANO CASA --  
- legge regionale n. 14 del 08.07.09 -

VARIANTE IN CORSO D'OPERA CON AMPLIAMENTO  
IN SOPRAELEVAZIONE, AI SENSI DELLE NORME "Piano Casa" AL  
PROGETTO PER LA REALIZZAZIONE DI UN FABBRICATO  
DI CIVILE ABITAZIONE IN VIA GHETTO ANG. VIA CURTATONE,  
QUARTIERE SANTA LUCIA

STATO VARIANTE Piano Casa

SCHEMA ABBINAMENTI POSTI AUTO AUTORIMESSE - DESTINAZIONE SUPERFICIE SCOPERTE - PARCAMENTO	TAVOLA N° 9
---	----------------

Permesso di costruire originario n. 06.03/000435 anno 2007  
Permesso di costruire in variante già assentito n. 06.03/009226 anno 2008

Variante assentita in corso di realizzazione  
 con tecnologie finalizzate al contenimento del fabbisogno  
 energetico ai sensi dell'art. 5 L.R. 4/2007 - art. 102 R.E.

COMUNE DI VERONA  
Arca Gestore del Territorio  
D.T.A. S.U.E.  
06.03/000435  
del 07/07/2011  
DIRETTORE G.P.3 SGL

1/8/11  
Tava

IL COMM

IL PROGETTISTA

L'IMPRES

IL DIR. LAVORI

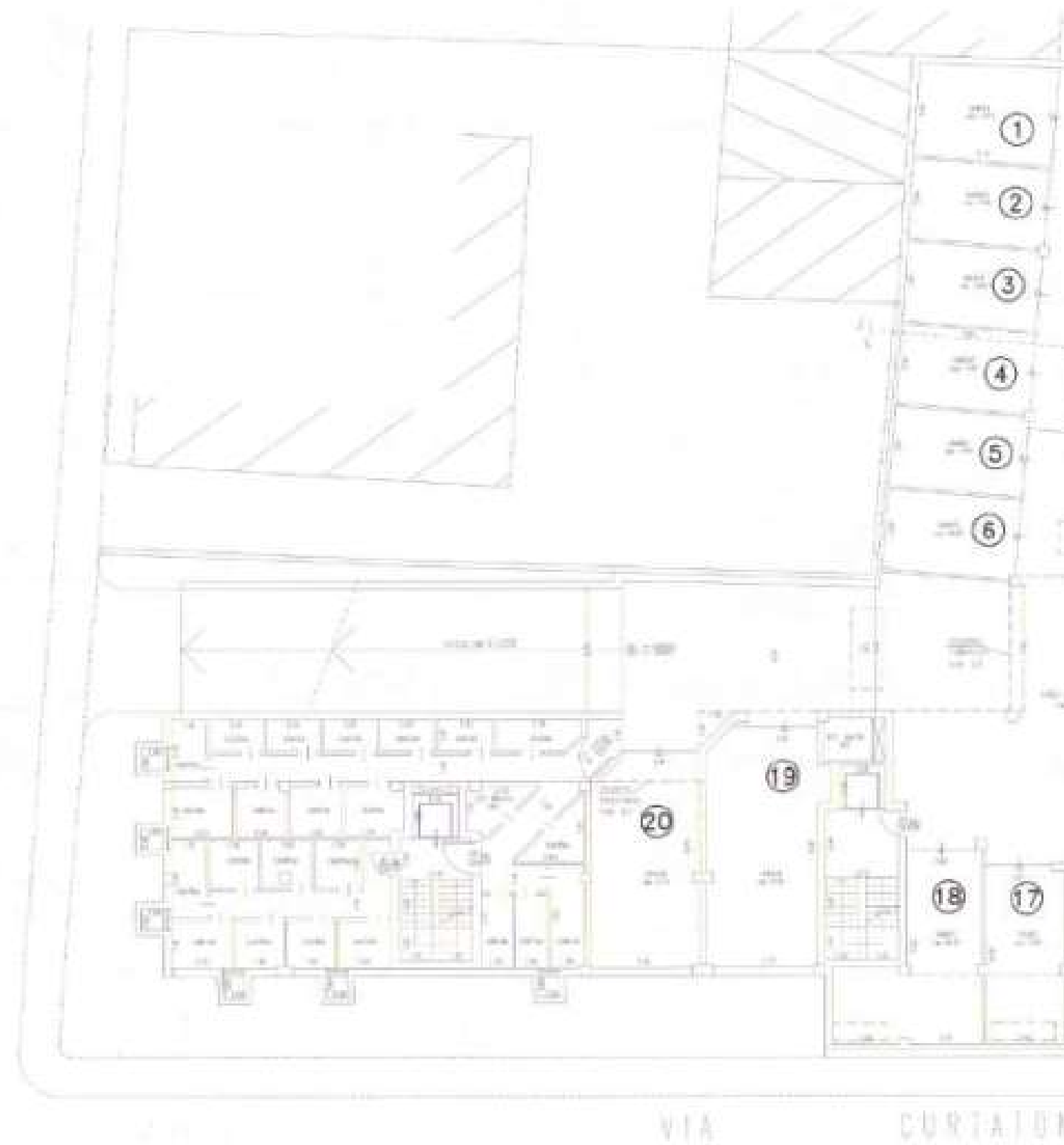

SCHEMA ABBINAMENTO P. AUTO - PIANTA PIANO SCANTINATO 1:200



COMUNE DI VERONA

PROVINCIA DI VERONA

--- PIANO CASA ---  
- legge regionale n. 14 del 08.07.09 -

VARIANTE IN CORSO D'OPERA CON AMPLIAMENTO  
IN SOPRAELEVAZIONE, AI SENSI DELLE NORME "Piano Casa" AL  
PROGETTO PER LA REALIZZAZIONE DI UN FABBRICATO  
DI CIVILE ABITAZIONE IN VIA GHETTO ANG. VIA CURTATONE,  
QUARTIERE SANTA LUCIA

STATO DI VARIANTE Piano Casa

Tettoia autorimesse esterne coperte  
pianta prospetto sezione 1:100

TAVOLA  
N° 10

Permesso di costruire originario n. 06.03/000435 anno 2007  
Permesso di costruire in variante già assentito n. 06.03/009226 anno 2008

Variante assentita in corso di realizzazione  
con tecnologie finalizzate al contenimento del fabbisogno  
energetico ai sensi dell'art. 5 L.R.4/2007 - art. 102 R.E.

COMUNE DI VERONA  
Area Gestione del Territorio  
D.I.A. S.U.E.  
06.03/005811  
del 27/07/2011  
Data D.P.2-581



IL COMMIT

IL PROGETTISTA

L'IMPRESA

IL DIR. LAVORI

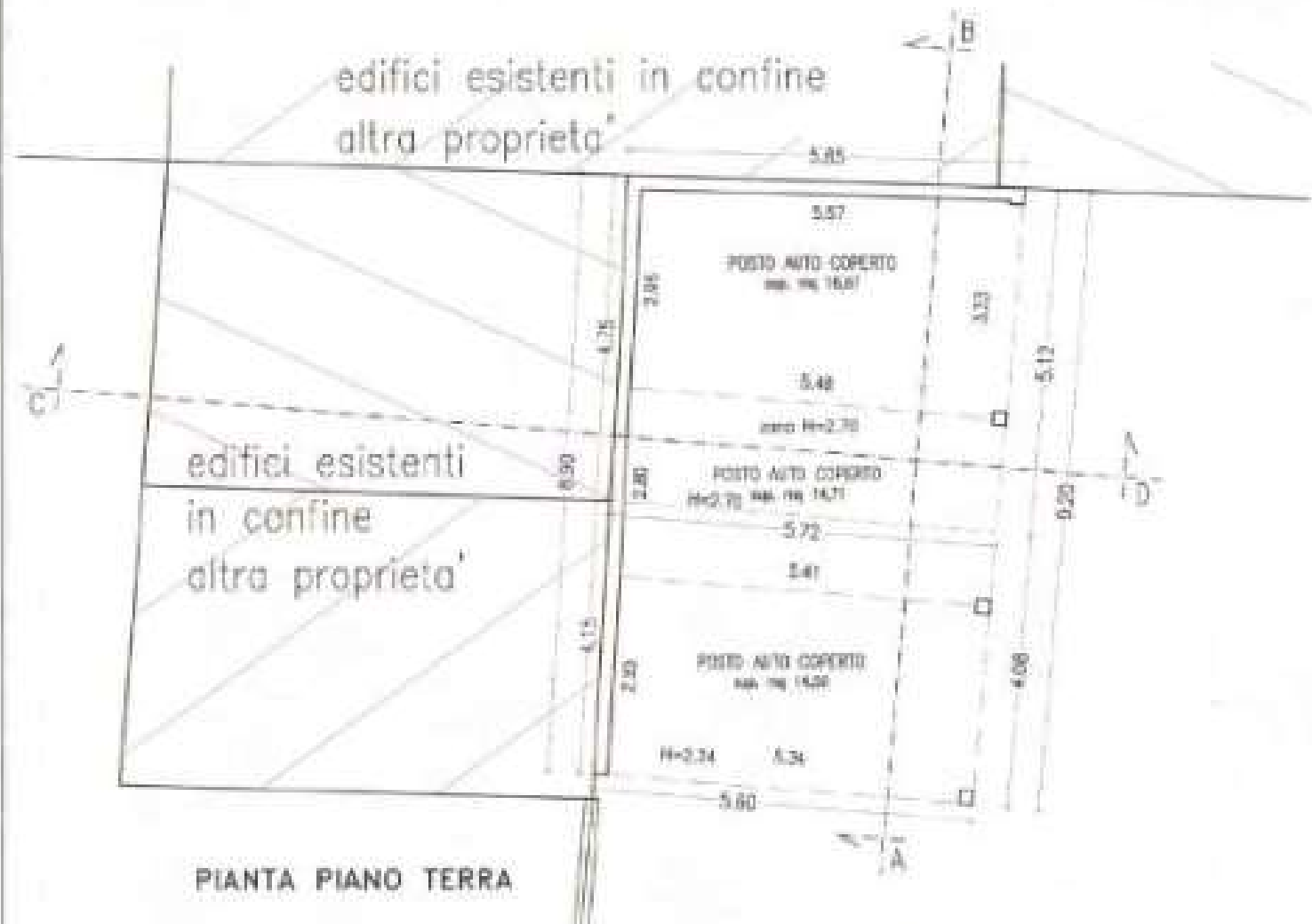

calc. sup. coperta per posti auto esterni coperti piano terra 1:200

Ⓐ	7,01 x 3,25 : 2 = MQ	11,39
	7,01 x 3,31 : 2 = MQ	11,60
	TOT. SUP.	= MQ 23,00
Ⓑ	7,58 x 3,64 : 2 = MQ	13,80
	7,58 x 3,95 : 2 = MQ	14,97
	TOT. SUP.	= MQ 28,77
	TOT. SUP. A + B	= MQ 51,77

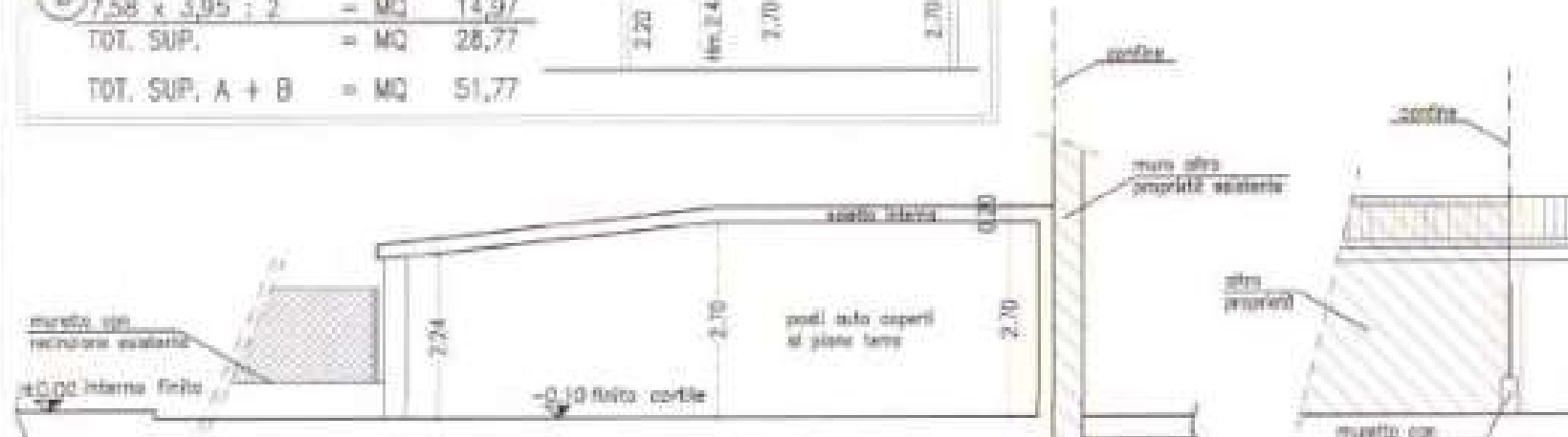

COMUNE DI VERONA

PROVINCIA DI VERONA

--- PIANO CASA ---  
- legge regionale n. 14 del 08.07.09 -

VARIANTE IN CORSO D'OPERA CON AMPLIAMENTO  
IN SOPRAELEVAZIONE, AI SENSI DELLE NORME "Piano Casa" AL  
PROGETTO PER LA REALIZZAZIONE DI UN FABBRICATO  
DI CIVILE ABITAZIONE IN VIA GHETTO ANG. VIA CURTATONE,  
QUARTIERE SANTA LUCIA

STATO DI VARIANTE Piano Casa

TAVOLA ESEMPLIFICATIVA SOLUZIONE COLORI

TAVOLA  
N° 11

Permesso di costruire originario n. 06.03/000435 anno 2007  
Permesso di costruire in variante già assentita n. 06.03/009226 anno 2008

Variante assentita in corso di realizzazione  
con tecnologie finalizzate al contenimento del fabbisogno  
energetico ai sensi dell'art. 5 L.R. 4/2007 - art. 102 R.E.

  
COMUNE DI VERONA  
Area Gestione del Territorio  
D.L.A. S.r.l.  
06.03/000435  
del 07/07/2011  
Ditta G.P.Z. S.R.L.

IL COMMITTE

IL PROGETTISTA

L'IMPRESA

IL DIR. LAVORI



COMUNE DI VERONA

PROVINCIA DI VERONA

-- PIANO CASA --  
- legge regionale n. 14 del 08.07.09 -

VARIANTE IN CORSO D'OPERA CON AMPLIAMENTO  
IN SOPRAELEVAZIONE, AI SENSI DELLE NORME "Piano Casa" AL  
PROGETTO PER LA REALIZZAZIONE DI UN FABBRICATO  
DI CIVILE ABITAZIONE IN VIA GHETTO ANG. VIA CURTATONE,

QUARTIERE SANTA LUCIA

COMUNE DI VERONA  
Area Governo del Territorio  
D.I.A. S.U.E.  
06.03/005811  
del 17/02/2011  
Cassa di F. 2 SNC

STATO VARIANTE Piano Casa

LAVORI IN QUOTA elaborato grafico di  
progetto

TAVOLA  
N° 12

Permesso di costruire originario n. 06.03/000435 anno 2007  
Permesso di costruire in variante già assentita n. 06.03/009226 anno 2008

Variante assentita in corso di realizzazione  
con tecnologie finalizzate al contenimento del fabbisogno  
energetico ai sensi dell'art. 5 L.R. 4/2007 - art. 102 R.E.

Misure preventive e protettive per i lavori in quota  
previste dalla D.G.R.V. n. 12774 del 22.09.2009 con  
riferimento all'art. 79 bis della L.R. Veneto 61/85

IL COMMIT

IL PROGETTISTA

L'IMPRESA

IL DIR. LAVORI

Linea vita  
in copertura



PROGETTO APPROVATO  
Variante 9226 DEL 2009

edificio in Verona S. Lucia

tavole per oneri

tav. 1  
scantinato pari al progetto originario

STATO DI VARIANTE  
APPROVATA  
PIANO 9226

SCANTINATO  
TAV. 1V



VARIANTE  
APPROVATA

Scantinato  
di variante.

Pianta invariata

Differenze H di CALCOLO x oneri

- SOTTO SAGOMA FABBR. H 3.28 anziché 3.08
- ESTERNA SAGOMA fabbr. H 3.10 anziché 3.00

A' B' C' D'

INVARIATO RISPETTO

PROGETTO ORG. APPROVATO

435-07 RIPORTATO

NELLE TABELLE



PROGETTO APPROVATO  
Variante 9226 DEL 2009

edificio in Verona S. Lucia

tavole per oneri

tav. 2  
piano terra

**VARIANTE**  
**APPROVATA**



Piano Terra di Variante

Proiez. Balconi invariato  
Come Precedente  
**TAV. 2 V**

**STATO DI VARIANTE**  
**APPROVATA**  
**P. TERRA**

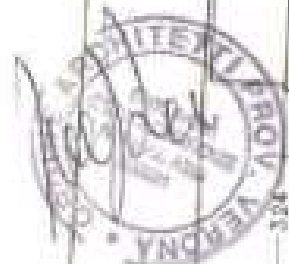

VIA GHETTO

VIA



PROGETTO DI VARIANTE PIANO CASA

edificio in Verona S. Lucia

tavole per oneri

tav. 1 vpc -  
scantinato pari al precedente progetto  
approvato var. 9226

STATO VARIANTE

PIANO CASA

PIANO SCANTINATO

TAV. 1 VPC

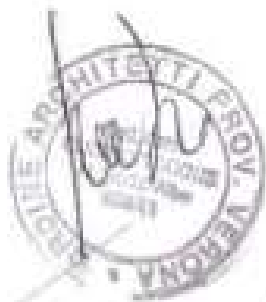

INVARIATO RISPETTO  
PROG. UTILE-435-07 e  
VAR. APPROV. 9226-68

Riportati nelle Tabelle



PROGETTO DI VARIANTE PIANO CASA

edificio in Verona S. Lucia

tavole per oneri

tav. 2 vpc -  
piano terra con modifiche  
e integrazioni per inserimento unita'  
derivanti da piano casa e per  
inserimento posti auto esterni coperti

STATO DI VARIANTE  
PIANO CASA

P.TERRA

TAV. 2 VPC



**PROGETTO DI VARIANTE PIANO CASA**  
**edificio in Verona S. Lucia**

tavole per oneri

tav. da 3 vpc a 8 vpc -  
 in tavola unica contenente i piani  
 fuori terra superiori con le modifiche  
 di integrazione piano casa al piano  
 4- 5 - 6 e la porzione di piano  
 ex novo al piano 7

PIANI  
 1 - 2 - 3

TAV.  
 3



IN VARIATO

IN VARIATO



PIANTA PIANO 4 - 5

TAV.  
 4

Modificato

